

ANSICHT NORDEN

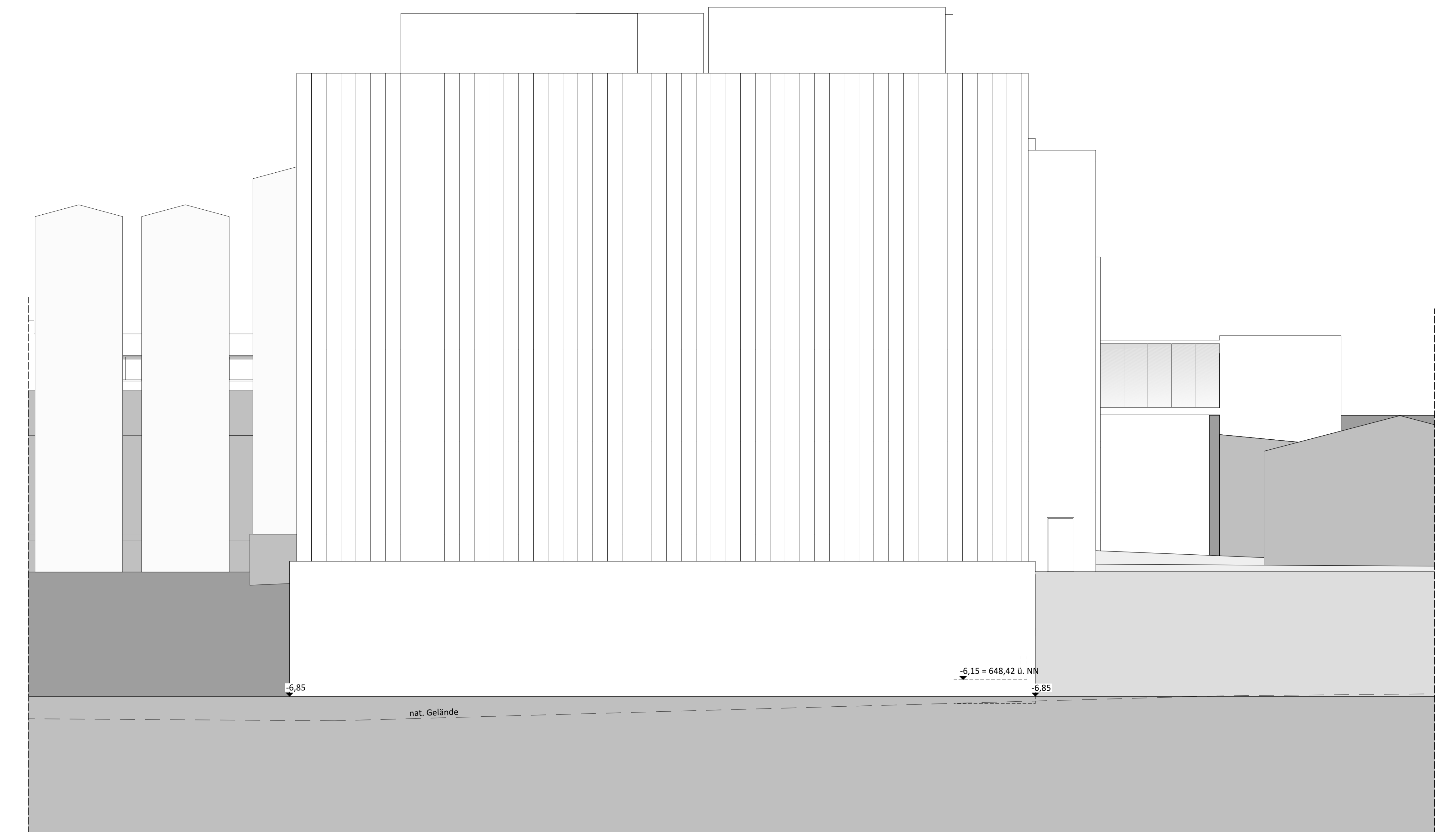

ANSICHT WESTEN

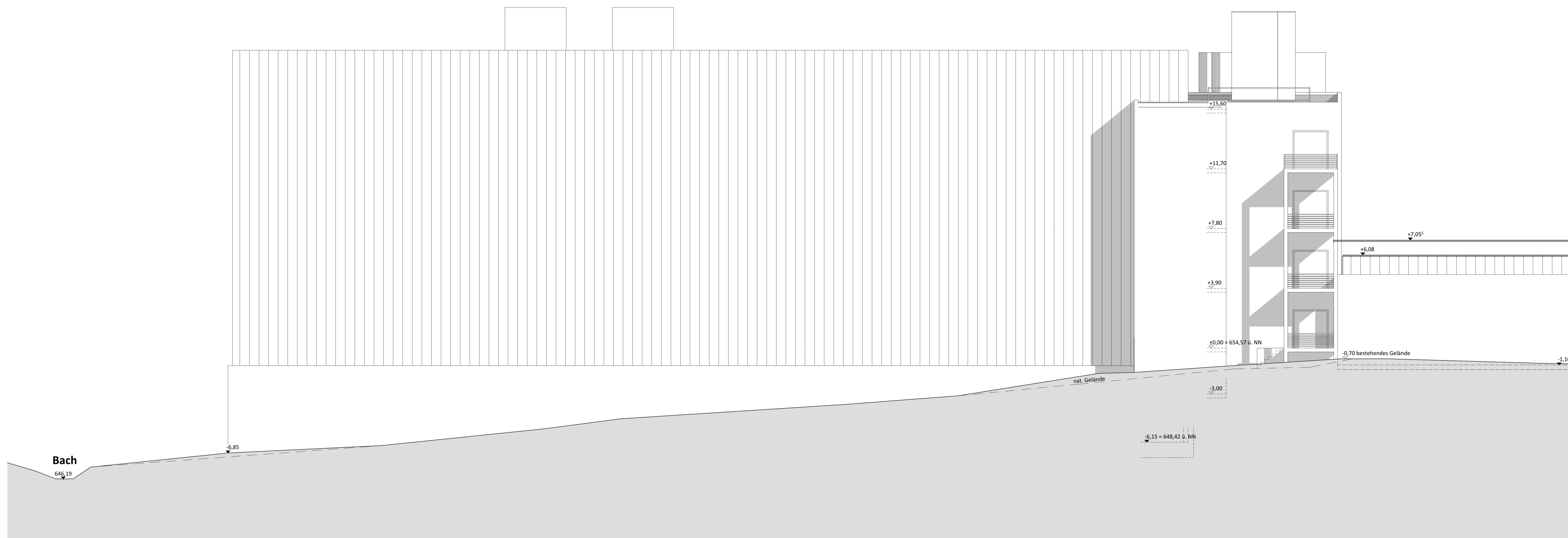

ANSICHT SÜDEN

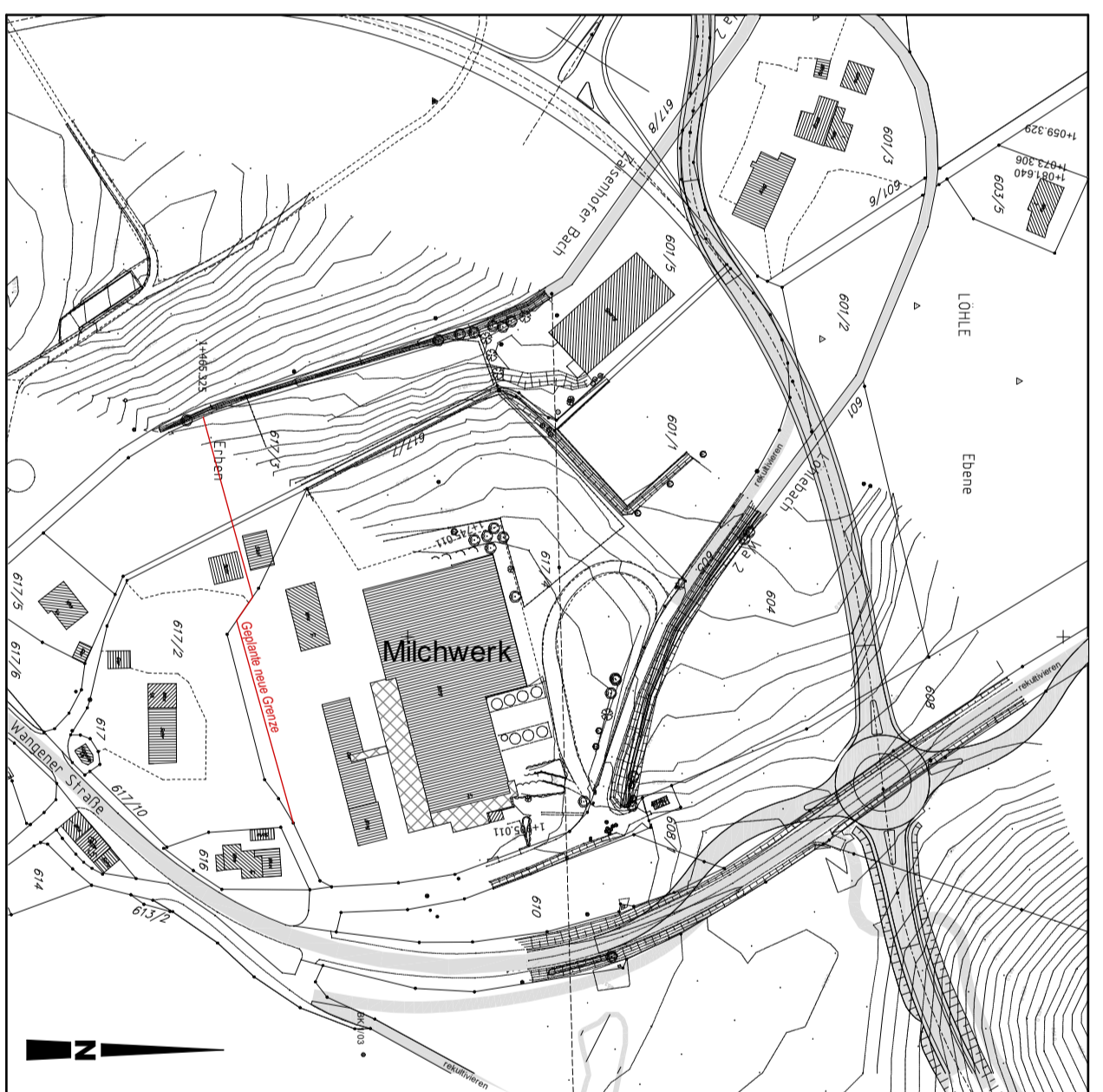

Lageplan M 1:2500

Vorhaben- und Erschließungsplan 05

Vorhaben: Erweiterung / Neubau Kühlager Milchwerk Kisslegg Wangener Straße 42, 88353 Kisslegg Flur-Nr. 617/4 u. Teilgrund aus 617/3	
Bauherr: Käsefreunde Kisslegg GmbH Wangener Straße 42 88353 Kisslegg	
Nachbar:	Fl.Nr.: Unterschrift:
Planung:	Architekt + Innenarchitekt Zertifizierter Sachverständiger für Immobilienbewertung ZIS Sprengelstr. 42a (WG) <b>Helmut Rapp</b> Egg 95 1/5 88267 Hohenbach Tel.: 08384/8803-0 Fax: 08384/8803-1 www.architekt-rapp.de helmut.rapp@t-online.de
Planbezeichnung:	Hochregallager_Ansichten
M 1:100	14.06.2019